UNSER ADFC-SÜDFORUM 2021

Wann? Freitag, 26. November 2021, von 17 bis 21.30 Uhr und Samstag, 27. November, von 10 bis 16 Uhr

Wo? In der virtuellen ADFC-Welt

Mit wem? ADFC Baden-Württemberg und ADFC Bayern im Rahmen der ADFC Winterakademie

THEMENSCHWERPUNKTE

WIR SIND DIE RADVERKEHRS-LOBBY

Der ADFC setzt sich als Fahrradlobby für mehr Radverkehr, mehr Sicherheit und mehr Umweltschutz im Verkehr ein. In verschiedenen Workshops geht's um Lobbying vor Ort, Argumentationshilfen für die Verkehrswende, Fragen zum Verkehrsrecht und vielem mehr. Der Themenschwerpunkt hält neue Infos für Fortgeschrittene und Einsteiger*innen der Lobbyarbeit vor Ort bereit und bietet viel Platz für Erfahrungsaustausch.

IMPULSE FÜR DEN ADFC VOR ORT

Wie erreichen wir Menschen vor Ort, die den ADFC bisher noch nicht kennen? Wie erreichen wir neue Zielgruppen? Hierbei geht es darum, Impulse aufzuzeigen Gutes in die Welt zu tragen und neue Mitstreiter*innen zu gewinnen. Von genialen Ideen mit Radeln mit Kindern bis hin zu Tipps und Tricks zur Umsetzung von Radfahrschulen für Erwachsene, ist alles dabei.

AKTIONEN UND AUSSENWIRKUNG

Welche Potentiale schlummern in den Ortsgruppen und Kreisverbänden des ADFC? Es gibt allerhand gute Ideen, um dem Radverkehr in Deutschland auf die Sprünge zu helfen und das gesellschaftliche Umdenken weg vom motorisierten Individualverkehr anzuregen. Der ADFC als seriöse und verlässliche Anlaufstelle hat einen Vertrauensvorsprung. In diesem Themenschwerpunkt setzen wir uns mit verschiedenen Aktionsformaten auseinander, die über den bekannten Tellerrand blicken.

VIRTUELLE ADFC-WELT

In der virtuellen ADFC-Welt kannst du dich mithilfe eines Avatars frei bewegen und die einzelnen Events besuchen. Außerdem bleibt dir genügend Zeit und Raum zum Netzwerken und Informationsaustausch.

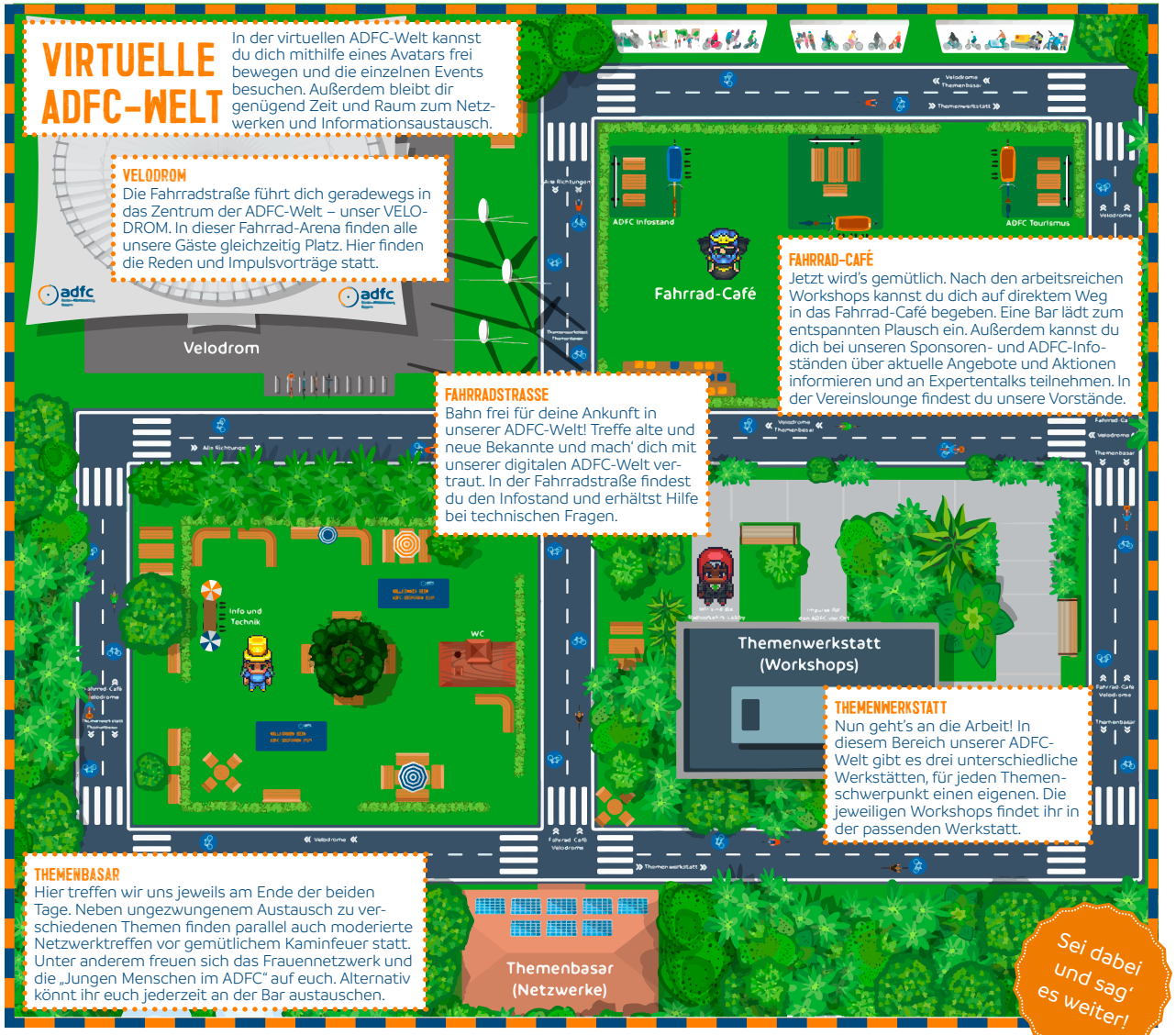

VELODROM
Die Fahrradstraße führt dich geradewegs in das Zentrum der ADFC-Welt – unser VELODROM. In dieser Fahrrad-Arena finden alle unsere Gäste gleichzeitig Platz. Hier finden die Reden und Impulsvorträge statt.

FAHRRADSTRASSE
Bahn frei für deine Ankunft in unserer ADFC-Welt! Treffe alte und neue Bekannte und mach' dich mit unserer digitalen ADFC-Welt vertraut. In der Fahrradstraße findest du den Infostand und erhältst Hilfe bei technischen Fragen.

FAHRRAD-CAFÉ
Jetzt wird's gemütlich. Nach den arbeitsreichen Workshops kannst du dich auf direktem Weg in das Fahrrad-Café begeben. Eine Bar lädt zum entspannten Plausch ein. Außerdem kannst du dich bei unseren Sponsoren- und ADFC-Infoständen über aktuelle Angebote und Aktionen informieren und an Expertentalks teilnehmen. In der Vereinslounge findest du unsere Vorstände.

THEMENWERKSTATT
Nun geht's an die Arbeit! In diesem Bereich unserer ADFC-Welt gibt es drei unterschiedliche Werkstätten, für jeden Themenschwerpunkt einen eigenen. Die jeweiligen Workshops findet ihr in der passenden Werkstatt.

THEMENBASAR
Hier treffen wir uns jeweils am Ende der beiden Tage. Neben ungezwungenem Austausch zu verschiedenen Themen finden parallel auch moderierte Netzwerktreffen vor gemütlichem Kaminfeuer statt. Unter anderem freuen sich das Frauennetzwerk und die „Jungen Menschen im ADFC" auf euch. Alternativ könnt ihr euch jederzeit an der Bar austauschen.

Sei dabei und sag' es weiter!

PROGRAMM ZUM ADFC-SÜDFORUM 2021

Tag 1 - Freitag, 26.11.2021

adfc Baden-Württemberg Bayern

Wann?	Was?	Wer?
17.00 - 17.30	**Eröffnung des SüdForums 2021** (Velodrom)	Bernadette Felsch, Landesvorsitzende ADFC Bayern Gudrun Zühlke, Landesvorsitzende ADFC Baden-Württemberg Rebecca Peters, Bundesvorstand ADFC e.V.
17.30 - 17.45	**Einführung in die Nutzung der ADFC-Welt und der Angebote** (Velodrom)	Kerstin Schwabenbauer, ADFC Bayern Lisa Baumgartl, ADFC Baden-Württemberg
17.45 - 18.00	PAUSE	
18.00 - 18.45	**Impuls: Wir sind die Radverkehrs-Lobby** (Velodrom)	Ann-Kathrin Schneider, Bundesgeschäftsführerin des ADFC Tobias Holle, Sprecher Fridays for Future Deutschland
18.45 - 19.15	PAUSE	

19.15 - 20.15
Die Workshops finden alle parallel statt, werden jedoch mehrmals wiederholt. (s. andere Workshopblöcke)

Themenwerkstatt: Wir sind die Radverkehrs-Lobby		Themenwerkstatt: Impulse für den ADFC vor Ort		Themenwerkstatt: Aktionen und Außenwirkung	
Was?	**Wer?**	**Was?**	**Wer?**	**Was?**	**Wer?**
Lobbyarbeit vor Ort: eine Einführung	Amelie Börries, Geschäftsführerin ADFC Sachsen-Anhalt	**ADFC-Radfahrschulen - so geht's**	Klaus Kabst und Klaus Helmke, Leitung AG Radfahrschule des ADFC	**Lastenrad-Verleih**	Roland Schmitt, ADFC Böblingen/ Sindelfingen
Argumentationshilfen für die Verkehrswende	Dr. Michael Dutschke, Geschäftsführer kuumo e.V.	**Jugendliche im öffentlichen Raum erreichen**	Michael Fröhlich, ADFC Rhein-Neckar	**Neue Formen des Aktivismus**	Katja Leyendecker, ADFC Berlin
Lobbyarbeit ist Beziehungspflege: Influencer*innen in der Lokalpolitik	Armin Falkenhein, Ehrenvorsitzender ADFC Bayern	**How to Instagram und Sharepic**	Raphael Obertreis und Laura Ganswind, ADFC Bayern	**Der Weg zum Radentscheid**	Nele Schreiber, ADFC Baden-Württemberg
Fragerunde Verkehrsrecht	Roland Huhn, Referent Recht des ADFC				

Wann?	Was?	Wer?
20.15 - 20.30	PAUSE	
20.30 - 21.30	**Netzwerktreffen** - mit Moderation (Themenbasar)	**Freier Austausch** - ohne Moderation (Themenbasar)
	Frauennetzwerk	Maria Deingruber, ADFC Bayern Kerstin Lemmen, ADFC NRW
	Mapathon-Netzwerk	Helene Damerov, ADFC Bundesgeschäftsstelle
	Aktionsnetzwerk	Gäste: Katja Leyendecker, ADFC Berlin; Fridays For Future; XR
		Netzwerk für Codierer*innen
		Netzwerk für Radtourenleitungen
		Netzwerk "Aktive vor Ort gewinnen"
		Netzwerk „Fahrsicherheitstraining"
21.30	**Gemütlicher Ausklang und Ende Tag 1**	

Mehr Infos hier!

Entdecke im **Fahrrad-Café** und im **Themenbasar** Info- und Sponsorenstände, Expertentalks und hilfreiche Tipps für dein Ehrenamt auf Abruf.

Wir treffen uns zum Plaudern in der **Vereinslounge** oder an der **Bar**.

PROGRAMM ZUM ADFC-SÜDFORUM 2021

Tag 2 - Samstag, 27.11.2021, Teil 1

adfc Baden-Württemberg Bayern

Wann?	Was?	Wer?
10.00 - 10.15	**Begrüßung zum SüdForum 2021** (Velodrom)	Gudrun Zühlke, Landesvorsitzende ADFC Baden-Württemberg Bernadette Felsch, Landesvorsitzende ADFC Bayern
10.15- 10.30	**Einführung in die Nutzung der ADFC-Welt und der Angebote** (Velodrom)	Lisa Baumgartl, ADFC Baden-Württemberg Kerstin Schwabenbauer, ADFC Bayern
10.30 - 10.45	PAUSE (Velodrom)	
10.45 - 11.00	**Impuls: Neue Leute für den ADFC**	Ludger Vortmann, Pressesprecher ADFC Nordrhein-Westfalen
11.00 - 11.15	PAUSE	

11.15 - 12.15
Die Workshops finden alle parallel statt, werden jedoch mehrmals wiederholt. (s. andere Workshopblöcke)

Themenwerkstatt: Wir sind die Radverkehrs-Lobby

Was?	Wer?
Lobbyarbeit vor Ort: eine Einführung	Amelie Börries, Geschäftsführerin ADFC Sachsen-Anhalt
Argumentations-hilfen für die Verkehrswende	Gerd Weibelzahl, VCD Bayern
"Lobbyarbeit ist Beziehungspflege: Influencer*innen in der Lokalpolitik"	Armin Falkenhein, Ehrenvorsitzender ADFC Bayern
Fragerunde Verkehrsrecht	Roland Huhn, Referent Recht des ADFC

Themenwerkstatt: Impulse für den ADFC vor Ort

Was?	Wer?
ADFC-Radfahr-schulen - Mach mit!	Klaus Kabst und Klaus Helmke, Leitung AG Radfahr-schule des ADFC
Verbandliche Jugend-arbeit - wie anfangen?	Michael Fröhlich, ADFC Rhein-Neckar
How to Instagram und Sharepic	Raphael Obertreis und Laura Ganswind, ADFC Bayern
Aktive vor Ort ge-winnen	Benedikt Glitz, ADFC Baden-Württemberg

Themenwerkstatt: Aktionen und Außenwirkung

Was?	Wer?
Lastenrad-Verleih	Roland Schmitt, ADFC Böblingen/ Sindelfingen
Neue Formen des Aktivismus	Katja Leyendecker, ADFC Berlin
Der Weg zum Radentscheid	Nele Schreiber, ADFC Baden-Württemberg

Entdecke im **Fahr-rad-Café** und im **Themenbasar** Info- und Sponsoren-stände, Experten-talks und hilfreiche Tipps für dein Ehrenamt auf Abruf.

Wir treffen uns zum Plaudern in der **Vereinslounge** oder an der **Bar**.

Wann?	Was?	Wer?
12.15 - 13.15	MITTAGSPAUSE	
13.15 - 13.30	**Impuls: Aktionen und Außenwirkung** (Velodrom)	Nele Schreiber, Landesvorstand ADFC Baden-Württemberg
13.30 - 13.45	PAUSE	

Das gibt's noch zu entdecken:	
Pecha Kucha: STEM on the Move (mit Armin Falkenhein)	Freitag: 20.30 - 21.30 Uhr und Samstag: 15 - 16 Uhr im Fahrrad-Café
Infostand „Tourismus im ADFC“	Freitag: 20.30 - 21.30 Uhr Samstag: 11 - 13 Uhr und 15 - 16 Uhr im Fahrrad-Café
Inhalte auf Abruf: Tipps für dein Ehrenamt	durchgehend auf Abruf im Themenbasar und im Fahrrad-Café

Fortsetzung nächste Seite

JETZT ANMELDEN!

Zum Anmelden hier drücken!

PROGRAMM ZUM ADFC-SÜDFORUM 2021

Tag 2 - Samstag, 27.11.2021, Teil 2

adfc Baden-Württemberg Bayern

	Themenwerkstatt: Wir sind die Radverkehrs-Lobby		Themenwerkstatt: Impulse für den ADFC vor Ort		Themenwerkstatt: Aktionen und Außenwirkung		
	Was?	**Wer?**	**Was?**	**Wer?**	**Was?**	**Wer?**	
13.45 - 14.45 Die Workshops finden alle parallel statt, werden jedoch mehrmals wiederholt. (s. andere Workshopblöcke)	**Lobbyarbeit vor Ort: eine Einführung**	Amelie Börries, Geschäftsführerin ADFC Sachsen-Anhalt	**ADFC-Radfahrschulen - Mach mit!**	Klaus Kabst und Klaus Helmke, Leitung AG Radfahrschule des ADFC	**Lastenrad-Verleih**	Roland Schmitt, ADFC Böblingen/ Sindelfingen	**Entdecke** im **Fahrrad-Café** und im **Themenbasar** Info- und Sponsorenstände, Expertentalks und hilfreiche Tipps für dein Ehrenamt auf Abruf. Wir treffen uns zum Plaudern in der **Vereinslounge** oder an der **Bar**.
	Argumentationshilfen für die Verkehrswende	Dr. Michael Dutschke, Geschäftsführer kuumo e.V.	**Mit dem Fahrrad zur Schule**	Michael Fröhlich, ADFC Rhein-Neckar	**Neue Formen des Aktivismus**	Katja Leyendecker, ADFC Berlin	
	Lobbyarbeit ist Beziehungspflege: Influencer*innen in der Lokalpolitik	Armin Falkenhein, Ehrenvorsitzender ADFC Bayern	**How to Instagram und Sharepic**	Raphael Obertreis und Laura Ganswind, ADFC Bayern	**Der Weg zum Radentscheid**	wird noch bekannt gegeben	
	Fragerunde Verkehrsrecht	Roland Huhn, Referent Recht des ADFC					
14.45 - 15.00	**PAUSE**						
15.00 - 16.00	**Netzwerktreffen** - mit Moderation (Themenbasar)			**Freier Austausch** - ohne Moderation (Themenbasar)			
	Frauennetzwerk	Maria Deingruber, ADFC Bayern		**Netzwerk für Codierer*innen**			
				Netzwerk für Radtourenleitungen			
	Aktionsnetzwerk	Gäste: Katja Leyendecker, ADFC Berlin; XR		**Netzwerk "Aktive vor Ort gewinnen"**			
	Junge-Leute-Netzwerk	Julius Uhlmann, ADFC Thüringen		**Netzwerk „Fahrsicherheitstraining“**			
16.00	**Ende der Veranstaltung**						

Preise:

2-Tages-Ticket	30 €
Junge-Leute-Ticket (bis 25 Jahre)	10 €
Tagesticket Freitag	15 €
Tagesticket Samstag	20 €

JETZT ANMELDEN!

Zum Anmelden hier drücken!